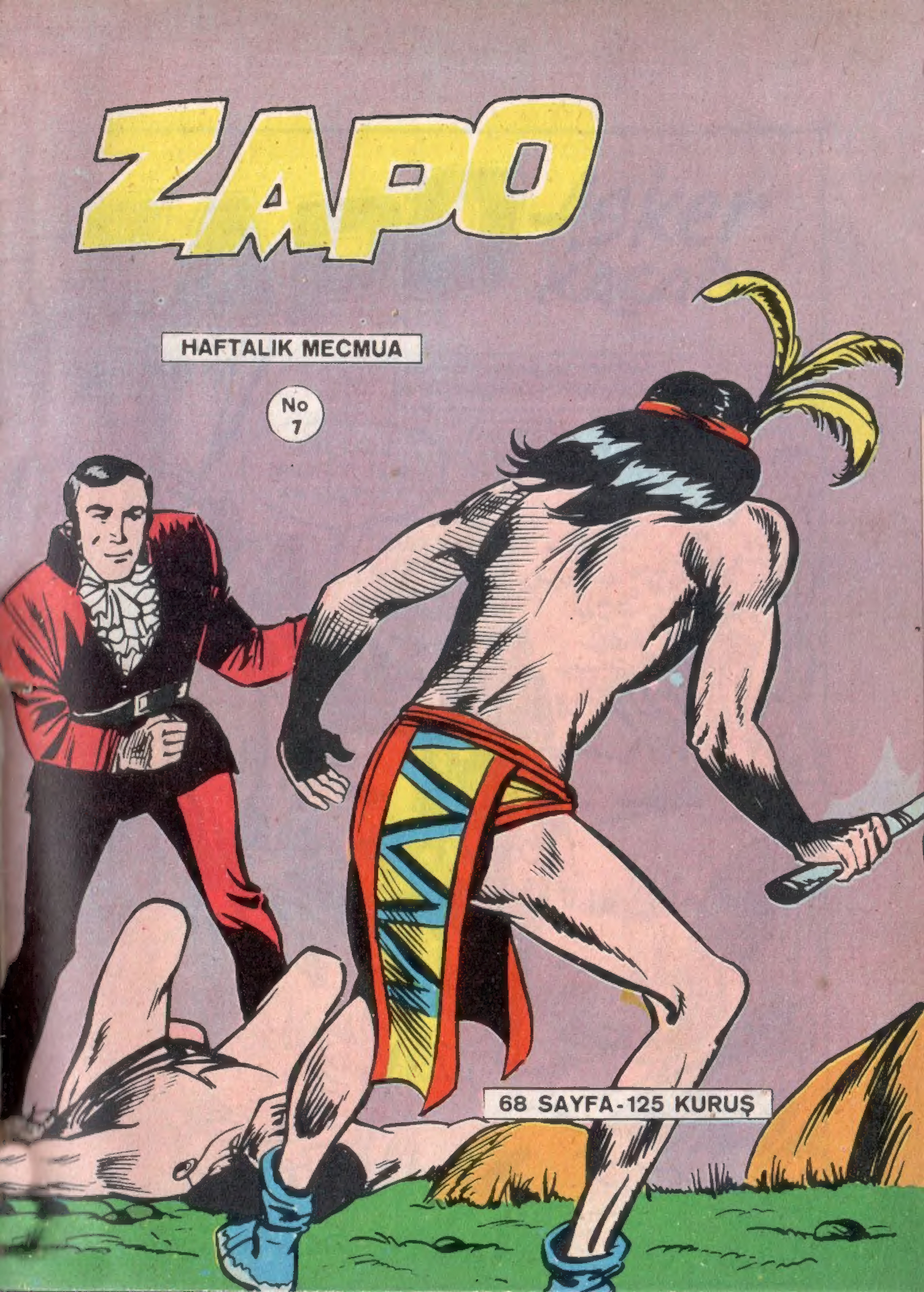

ZAPO
HAFTALIK MECMUA
No 7
68 SAYFA-125 KURUŞ

ZAPO
Asker KAÇAĞI
№ 7
LUVIZIYANADA BATAK-LIKLARIN ORTASINDA...
BAKINIZ. YALNIZ BIR KUZEYLI!
NEREYE GIDIYOR?
ONU YAKA-LAYINCA ÖĞRE-NIRIZ!
1

ALLAHIM!.. GÜNEYLİLER...
YAKALANMAK İSTEMEM... KENDİM İÇİN KORKMUYORUM. FAKAT BU CEYN İLE KÖYÜN SONU OLUR.
RÜZGÂR GİBİ KAÇIYOR. ATININ AYAKLARINA NİŞAN ALIN!..

VURULAN HAYVAN YERE DEVRİLDİ..
AH!.
KAYAN KUMLARA ÇOK GÜZEL BİR DALIŞ!.
BENİ KURTARIN BATIYORUM!
SORULARIMIZA CEVAP VERİNCE. DAHA ÖNCE DEĞİL!.

HAKİKATI SÖYLEYEMEM BÖLLÜĞÜM YOK OLUR. SUSARSAM DA ÖLECEĞİM...
BENİ İLGİLENDİRMEZ. BEKLEYECEĞİM.
ALÇAKLAR! BENİ BÖYLECE ÖLMEYE BIRAKAMAZSINIZ!..
HAYDİ SÖYLE. NERDEN GELİP NEREYE GİDİYORSUN?.. CEVAP VERMEK İSTEMİYORSAN ACELEMİZ YOK. BOYNUNA KADAR GÖMÜLDÜĞÜN ZAMAN DA SÖYLEYEBİLİRSİN.
BEN BİR ASKER KAÇAĞIYIM!..

FAKAT GÜNEYLİ SUBAY CEVAP DAHİ VERMEDİ.
BENİ KURTARMAK İSTEMİYORLAR!..
O SIRADA...
GÜNEYLİ İBLİSLER BİR KUZEYLİNİN SONUNU SEYREDİYORLAR.
ONU KURTARMAK GEREK.
FAKAT ACELE YOK. ONLAR KALABALIK...

GENE DE ÇABUK OLMALI-YIM... ZAVALLI BATIP GIDE-CEK...
SEN BUR-DA BENİ BEKLE!
ŞİMDİ USTALIK GÖS-TERMENİN TAM SIRA-SIDIR...
...EN UFAK BİR HATA PLÂNIMI ŞU-YA DÜŞÜ-RÜR...

KEMENT GÜNEYLİ BORUCUYU AŞAĞI ALDI...
...VE ONU BİR ÇALI-LIĞA ÇEKTİ.
UFAK BİR UYKU KESTİR. İHTİYACIM KALMAYINCA BORUNU GERİ VERECEĞİM.
7

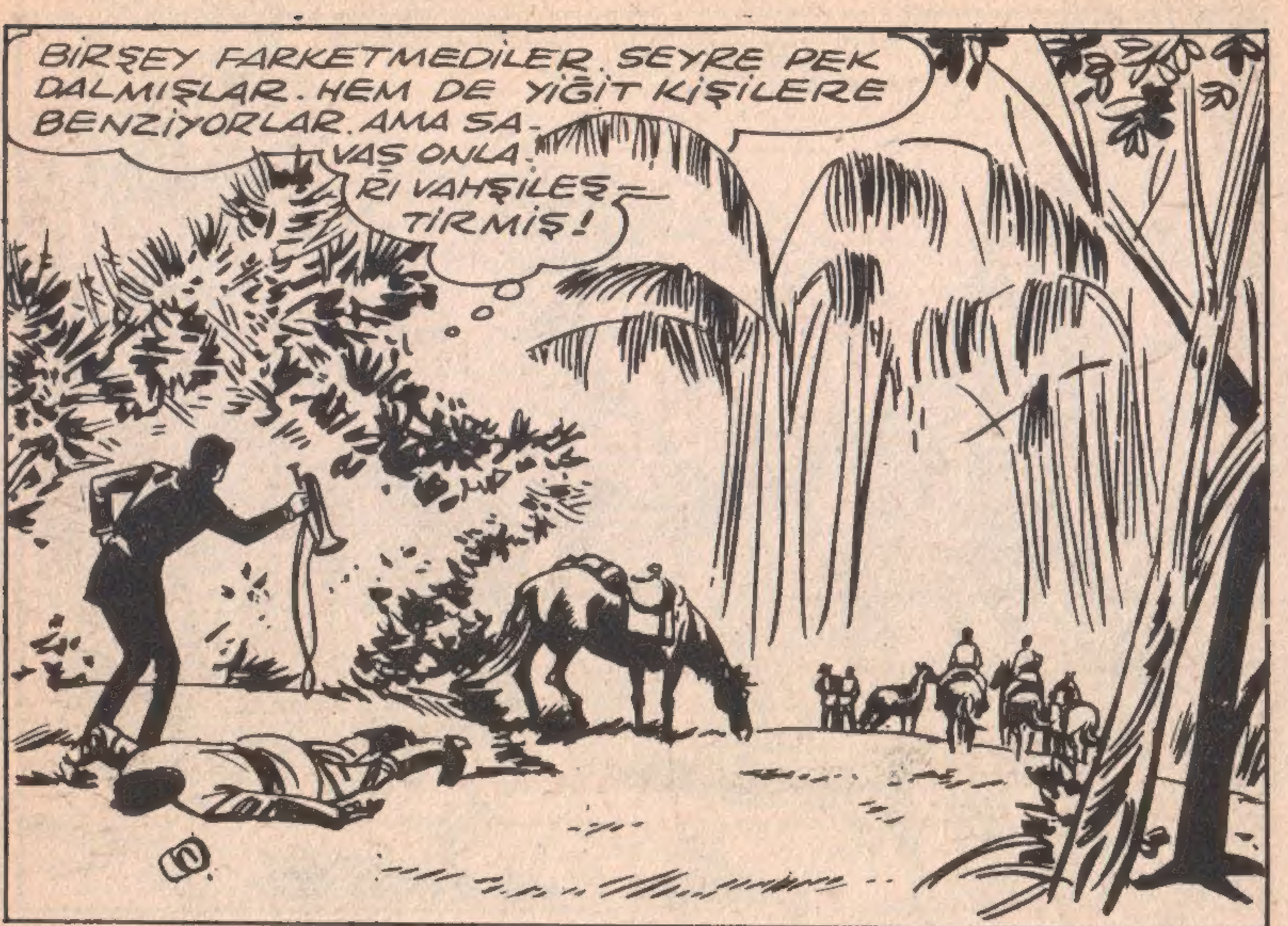
BİRŞEY FARKETMEDİLER. SEYRE PEK DALMIŞLAR. HEM DE YİĞİT KİŞİLERE BENZİYORLAR. AMA SAVAŞ ONLARI VAHŞİLEŞTİRMİŞ!

TATATATATA
TATATATATA
TATATATA
BANG!

TATATATA..
TATATATA
HÜCUMA UĞRADIK. ARKAMIZDA KAYAN KUMLAR VAR SAVUNAMAYIZ.. KAÇALIM!

ALARMI TAKİP EDEN PANİK İÇİNDE KİMSE BORUCUYU DÜŞÜNMEDİ.
TATATA
TATATA
TATATA
TATA
BURDAN!
ÇABUK OLALIM!
ŞUNU AL VE SIKICA TUT!

BİRAZ SONRA....
SİZE NASIL TEŞEKKÜR EDECEĞİMİ BİLEMİYORUM. FAKAT KAÇMALIYIM.
HÜCUM BORUSU DUYDUM. KUZEYLİLER BENİ BULURLARSA MAHVOLURUM. ZİRA BEN SAHİDEN BİR KAÇAĞIM.
KUZEYLİ FİLÂN YOK. PANİK YARATMAK İÇİN BORUYU BEN ÇALDIM...
FAKAT BUNU NİÇİN YAPTINIZ ?..
ADIM, ZAPO'DUR.
ZAPO MU ?.. HEM KUZEYLİLERCE HEM GÜNEYLİLERCE BAŞINA MÜKÂFAT KONULAN ADAM.
GELGELELİM BEN SADECE ANLAMSIZ SAVAŞIN DÜŞMANIYIM.

ŞİMDİ ÇEKİP GİDELİM. SONUNDA GÜNEYLİLER HİLEYİ ANLAYACAKLAR VE GERİ DÖNECEKLER!
...GELDİKLERİNİ BİLE DUYUYORUM... O HALDE BORUCUNUN ATINI, ALIN VE BENİ TAKİP EDİN.. HAYDİ ÇABUK OLUN.
OH!. KEPİNİZİ BANA VERİN!.
O DA NİÇİN?..

GÖRE-
CEKSİN...
ZAPO KEPİ KAYAN KUMLARIN ÜZERİNE ATTI...
ANLAMIYORUM!..
ANLAYA-
CAKSIN.
KİMSEYİ GÖRMÜ-
YORUM. KUZEYLİ-
LER NEREYE
SAVUŞTU?
TAM
BİR
ESRAR!..

BAKIN!.. ASKER KAYAN KUMLARIN İÇİNE BATMIŞ. BAKIN KEPİNE!
BÜTÜN BUNLAR PEK AYDINLIK DEĞİL. KAMPIMIZA DÖNELİM, TOPLAM BORUSU ÇALDIR.
FAKAT TEĞMENİM, BORUCU KAYIP!
GERİ ÇEKİLİŞTE YOLUNU ŞAŞIRMIŞ OLMALI. İLERDE BULURUZ.
NİHAYET GİDİYORLAR
13

DİKKAT BORUCU AYILIYOR !..
HIMM...
UYKUNA DEVAM ET !..
BİR İNLEYİŞ DUYDUM GİBİ ?
ŞU ÇALILIĞIN ARDINDAN GE-LİYORDU...

BELKİ BİR HAYVANDIR... AMA BİR GÖZ ATSAM İYİ OLUR !.
VAY CANINA !.. AMA BEN SENİ TANIYORUM. SEN ZAPOSUN !
SUS !. O KADAR YÜKSEK SESLE KONUŞMA... ARKADAŞINI UYANDIRACAKSIN !.
HARİKASIN ZAPO !. SENİNLE KİMSE BAŞA ÇIKAMAZ.
TEŞEKKÜR. FAKAT HİKÂYENİ BANA YOLDA ANLATIRSIN.
15

BANA NASIL KAÇTIĞINI VE KAYAN KUMLARA NASIL DÜŞTÜĞÜNÜ SÖYLE ?..
EVET. SANA HERŞEYİ ANLATACAĞI. ZİRA ANCAK SEN BANA YARDIM EDERSİN.
ADIM, CORC KUAREDİR. BÖLÜĞÜM VASSON LEND'DE KAMP KURDUĞU SIRADA SUBAYLARIN VERDİĞİ BİR NUTKU İSTEMİYEREK DİNLEDİM.
CORC KUAREL'İN HİKÂYESİ..
KUZEYLİLERE SERT BİR DARBE İNDİRMEMİZE İMKÂN VERECEK BİR HABER ALDIM.
16

...KUVVETLİ BİR GÜNEY BİRLİĞİ BRUNVIL KÖYÜNE DOĞRU GİDİYORMUŞ...
AMAN TANRIM.
FAKAT O ZAMAN GARNİZONUMUZUN YOK OLMA TEHLİKESİ VAR.
GARNİZONUN HABERİ VAR. GEREKLİ GECİKTİRME SAVUNMASI YAPARAK GERİ ÇEKİLECEK.
BATARYALARIMIZI YERLEŞTİRMEYE İMKÂN SAĞLAYACAK. BÖYLECE GÜNEYLİLERİ KÖKÜNDEN YOK EDECEĞİZ.
HAYIR! HAYIR!

ER KUAREL! NASIL CÜRET EDİYORSUN?
AFFINIZI DİLERİM ALBAYIM. İSTEMEYEREK DUYDUM.
EE, NE OLACAK?..
FAKAT BÜTÜN BRUNVİL HALKININ DA MAHVOLACAĞINI UNUTUYORSUNUZ!..
BUNU BİLİYORUM. FAKAT NE İSTİYORSUN? SAVAŞTAYIZ. HEM ÜSTELİK DE ORASI BİR GÜNEYLİLER KÖYÜDÜR.
AMA ALBAYIM, NİŞANLIM O KÖYDEDİR.
18

BİR GÜNEYLİY-LE Mİ NİŞANLI-SIN?. UTANMI-YOR MUSUN?!
ALBAYIM, SAVAŞTAN ÖNCE NİŞAN-LANDIM.
FAKAT ASKERİ BİR HAREKET ÖZEL YA-RARLARI HİÇBİR ZAMAN DİKKATE ALMAZ.
SİZDEN BİR ŞEY İSTİYORUM NİŞANLIMI OR-DAN ALIP GÖ-TÜRMEMİ. EM-NİYET-TE OL-MASI İÇİN.
HAYIR!.. BÜTÜN HALK ÇEKİLİRSE BU GÜNEYLİLE-RİN DİKKATİNİ ÇEKER. PLÂ-NIMIZ BOZU-LUR.
CEYNİ KURTA-RACA-ĞIM.
BÖYLECE YAPA-BİLECEĞİM TEK ŞEYİ YAPTIM. BİR AT ÇALIP KAÇTIM.
DUR!
19

KAÇIŞIM SIRASINDA, GÜNEYLİLERE RASTLADIM. ATIMI YARALAYIP BENİ KUMLARA DÜŞÜRDÜLER.
EH, BRUNVİL KÖYÜNÜ KURTARACAĞIZ. AMA HER İKİ TARAFIN PLÂNLARINI BOZMAMIZ GEREKİYOR.
ŞENİNLE OLDUKÇA ÜMİTLENMEYE BAŞLIYORUM.
İLK ÖNCE BRONVİL'E GİDECEĞİZ.
İHTİYATLI OLMALIYIZ. ZİRA KUZEYLİLER BENİ ARIYORLARDIR. HEM DE BRONVİL BÖLGESİNDE.
BORAZANI BULUNCA GÜNEYLİLERDE AYNI ŞEYİ YAPACAKLARDIR.
20

O HALDE BİR YARIŞ BAŞLIYOR.
YETER Kİ ATLARIMIZ DAYANSINLAR.
O SIRADA UZAKTA.
YÜZBAŞIM, VASSON LEND'DEN TELGRAF ÇEKTİLER.
GÜZEL. GÜNEYE GİDEN BÜTÜN YOLLAR ÜZERİNE BARAJLAR KURMALIYIZ. HER NE PAHASINA OLURSA OLSUN CORC ADINDA BİR KAÇAĞI YAKALAMALIYIZ.

BİRAZ SONRA:
HAY LÂNET, KUZEYLİLER!
DUR!
GERİ DÖN. BAŞKA GEÇİT ARAYALIM.

BİZİ TAKİP EDİYORLAR.
BİRDEN...
EYVAH!.. BAŞKA BİR BARAJ!..
BU BÖYLE DE-VAM EDERSE... AZ SONRA BÜTÜN KUZEYLİLER PEŞİ-MİZDE OLACAK.

HAFİF BİR AVAN-TAJIMIZ VAR. FAKAT ATLA-RIMIZ YO-RULDU.
IRMAĞI GE-ÇELİM. BÖY-LECE İZLERİ-MİZİ KAYBE-DEBİLİRİZ.
HAKKI-NIZ VAR.
Fakat...
GERİYE! TİMSAHLAR GELİYOR!!

MAHVOLDUK!.
FAKAT GENE DE BİR TEŞEBBÜSE GEÇMELİYİZ.
O DALLA NE YAPMAK İSTİYORSUNUZ?
BİR TANE DE SEN AL VE BENİM GİBİ YAP!
ATLARI SAKLAYACAK VE İZLERİMİZİ SİLECEĞİZ. KUZEYLİLER IRMAĞI GEÇTİĞİMİZİ SANACAKLAR.
SEN ÇOK BULUŞ SAHİBİ BİR İNSANSIN.
25

AMA DİKKAT, IRMAĞA GİDEN İZLERİ BIRAKMALIYIZ.
ÇABUK! GELİYORLAR.
PEK AZ SONRA..
İZLER BURADA.. IRMAĞI GEÇMİŞLER..
KUZEYLİLER TEREDDÜT ETMEDEN IRMAĞA DALDILAR.

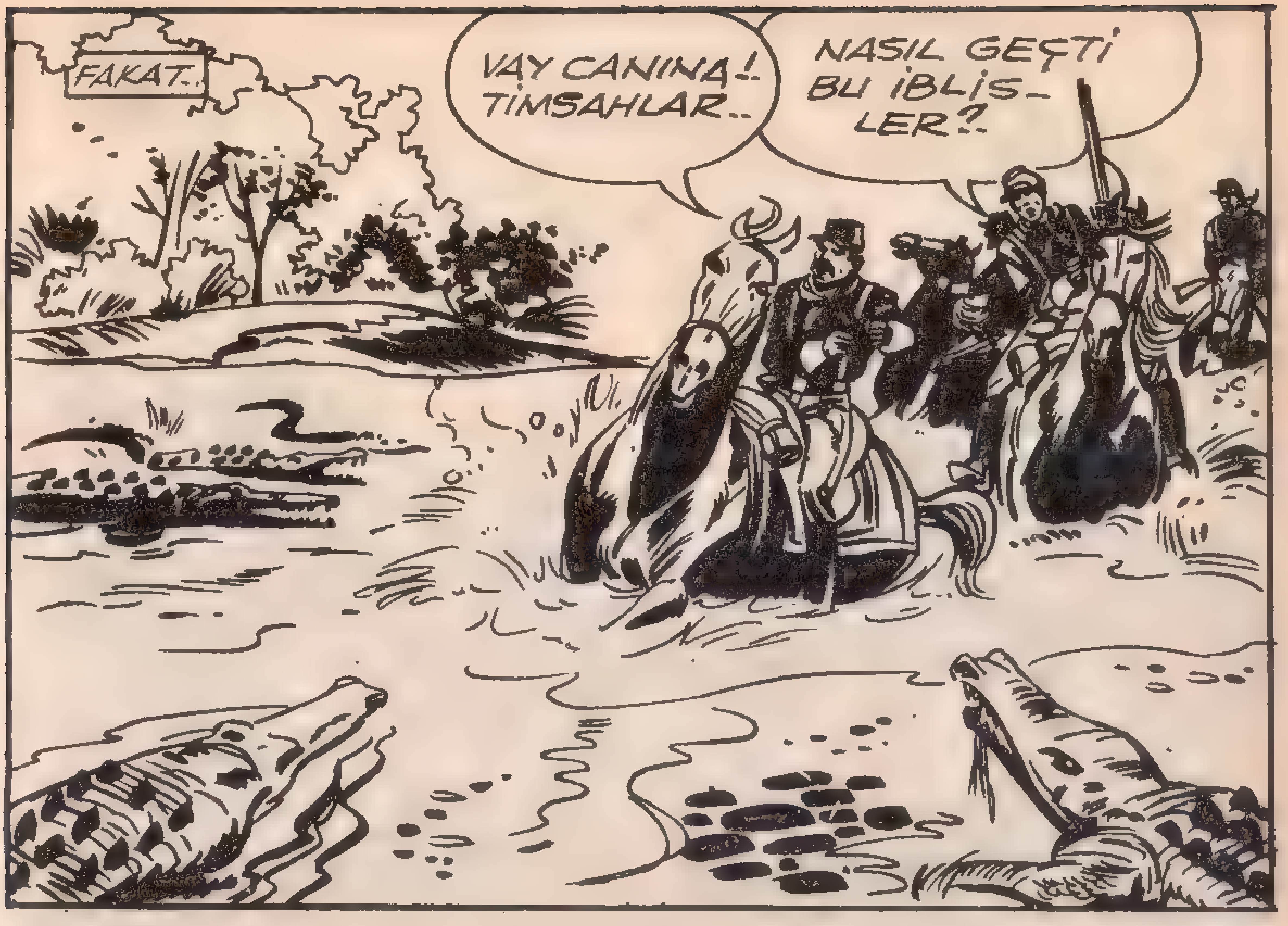
FAKAT..
VAY CANINA!.. TİMSAHLAR..
NASIL GEÇTİ BU İBLİS_LER?..

ATEŞ!..
GERİYE!.. GERİYE!..

KUZEYLİLER TİMSAHLAR-
LA BOĞUŞURKEN BİZ
RAHATÇA GİDEBİLİRİZ.
BOĞUŞMA YENİ BAŞ-
LADI.

HEPİNİZ HOŞÇA KALIN
ZAPODAN SELÂMLAR
ZAPO, BÖYLE
BİR OYUNU
BİZE AN-
CAK OYNA
YABİLİRDİ.

BARAJ POSTALARI
TERKEDİLMİŞ.
ŞİMDİ RAHATÇA
GEÇEBİLİRİZ.

FAKAT BIR MIL İLERİ GİTMEDEN.
EYVAH! NE VAR GENE?..
HAY ŞEYTANLAR!
BATAKLIK KIZILDERİLİLERİ.

GERİYE! ZAPO'YU YAKALAMAK KOLAY DE-ĞİL.
BALTAM SENİN İŞİNİ BİTİRİR!
TEŞEKKÜR! BANA BÜ-YÜK İYİLİK ETTİN.
30

VE ŞİMDİ TEKE TEKİZ!
UGH!
BAŞKA KİMSE YOK MU?

BU BALTALAR GERÇEKTEN İYİ KESİYORLAR!
AH, MANİTU!
HEY, İKİNİZ ARKADAN SALDIRMANIN ALÇAKLIK OLDUĞUNU BİLMİYOR MUSUNUZ?..
KUDURMUŞ BİR YABANÖKÜZÜNDEN BETER. AMA ONU PES ETTİRECEĞİM.
32

DEVAMI VAR.

BILLY ROCK
NİNO KAÇMAYI BAŞARMIŞ FAKAT BİLLY, OLAF VE BEYAZ TANRIÇA "HERŞEYİ BİLEN" TARAFINDAN ESİR EDİL-
MİŞLERDİ.. FAKAT ÜÇÜDE OLAF'IN BİR OYUNU İLE KAÇMAYI BAŞARMIŞ VE BİR MUHAFIZI TEHDİT EDE-
REK KENDİLERİNİ TANRI GÜNEŞİN YANINA GÖTÜRME-
ĞE ZORLARLAR..
DURUN, BİR DE BEN DENEYİM O İŞİ..
KONUŞACAK MISIN SEN KIZILDERİLİ..?!
ÖYLEYSE HESABINI GÖRECEĞİM SENİN..
ÜÇ DAKİKA SONRA..
BİZİ YAŞAYAN GÜNEŞİN YANINA GÖTÜRECEK MİSİN?
1

PEKİ YAŞIYAN GÜNEŞİN YANINA GÖTÜRECEĞİM SENİ..
NE DEDİ
NİHAYET RAZI OLDU...
O HALDE FİKRİNİ DEĞİŞTİRMEDEN GİDELİM..
EVET BİR ŞANS DENEYELİM..
HAYDİ İLERİ..
BU YANDAN!
SAĞA SAPACAĞIZ..
BİZİ YANLIŞ YERE GÖTÜRÜRSEN SURATINI DAĞITIRIM..
2

O SIRADA HER ŞEYİ BİLEN..
ARTIK BİLLY ROCK ELİMİZDE OLDUĞUNA GÖRE ÖRÜMCEK! SELÂMETTE..
BUNUN GİBİ PARÇALAYACAĞIM ONU!
FAKAT OLANLARDAN HABİRİ YOKTU..
O SIRADA
BİR KAPIDAN GEÇİP BÜYÜK BİR SALONA GİRDİLER..
DURUN! ORADA BİRİ VAR..
RAHİP BİR GÜRÜLTÜ İŞİTMİŞTİR..
OH!
İMDAAT
3

BENG!
CANINA OKUDUM ONUN!
BRAVO, OLAF!
HAFİF BİR GÜRÜLTÜ İŞİTEN OLAF TETİKTEDİR.
GALİBA YİNE YUMRUK SALLAMAK GEREKECEK..
GERÇEKTENDE PERDENİN ARKASINDA..
GÖRE CEKLER..!
OH!
KUTSAL TANRI ADINA!
BAKALIM HANGİNİZİN KAFASI DAHA SAĞLAM!
YOL AÇILDI..
BU GÜN ŞANS BİZDEN YANA GALİBA.
4

FAKAT HERŞEYİ BİLEN FARKINDA OLMADAN OYUNU BOZUYOR.
İÇİM RAHAT DEĞİL - ONLARI GÖRMELİYİM! EY TANRI GÜNEŞ..
'BANA KUVVET VER' İRADEMİ ÇELİKLEŞTİR..
HERŞEYİ BİLENİN HAYALETİ KAHRAMANLARIMIZIN ÇIKTIĞI HÜCRE ÖNÜNDE GÖZÜKÜR.
İNANILMAYACAK ŞEY.. KAÇMIŞLAR..
VE KORİDORDA OLANLARI DA GÖRMÜŞTÜR..
O SIRADA..
İŞTE ORASI.. ŞU KAPININ ARKASI..
NİHAYET.
HERŞEYİ BİLENİN BİRAN GÖRÜNEN HAYALETİ MACERACILARIN ARKASINDA KAYBOLUR..
SANA İHTİYACIMIZ KALMADI..

HAYALET AYRILDIĞI VUCUDUN İÇİNE TEKRAR GİRER..
TANRI GÜNEŞE DOĞRU GİDİYORLAR! KENDİLERİNİ BEKLEYEN SÜRPRİZDEN HABERLERİ YOK..
DİKKAT! DİKKAT! ESİRLER TANRI GÜNEŞE DOĞRU GİDİYORLAR..
BİR MUHAFIZ GURUBU GELİR..
TANRI GÜNEŞ'İN DAİRESİNİ KUŞATINIZ VE BEN SİZİ ÇAĞIRINCA GELİNİZ..
HERŞEYİ BİLEN DE ORAYA DOĞRU YÖNELİR..
YAY CANINA BU KAPI ARKADAN SÜRGÜLÜ.
HİÇ SES İŞİTİLMİYOR OLAF!
6

BİRDEN BÜYÜK VE AĞIR KAPI AÇILIR.
BUNUN MANASI NE?
BİRDEN KARŞILARINA HERŞEYİ BİLEN ÇIKAR.
SİZİ BEKLİYORDUM. ALTIN ÖRÜMCEĞİN ELİNDEN KİMSE KURTULAMAZ..
ÖYLE HA..! SEN DE BENİM ELİMDEN KURTULAMAYACAKSIN!
YAKALAYIN ŞUNLARI.
İKİ DOST DERHAL HAREKETE GEÇER-LER..
SALDIR OLAF! BİZİ HALÂ TANIYAMADILAR..
VARAN BİR!..
AHH!
7

DEFOLUN!
OOOHHH!!!
AL!
FAKAT KUVVET DENGESİ OLMADIĞINDAN KAVGA UZUN SÜRMEZ..
KIMILDARSANIZ SİZİ ÖLDÜRMELERİNİ SÖYLERİM..
SEN KAZANDIN!
BAŞKA BİR ODADA YAŞIYAN TANRI GÜNEŞ..
DÜŞÜNCEMİ ALTÜST EDEN BU GÜRÜLTÜ NEDİR..
BEYAZ TA. .IÇA KURTULMAYA MU. .FFAK OLUNCA..
YAŞAYAN TANRI GÜNEŞ BİZİ KURTARACAKTIR.
8

TAM MUHA- FIZLAR BEYAZ İLÂHE- YE ATILDI- LAR Kİ...
JOHN! JOHN! SESİMİ TA- NIDIN MI?
KAPI AÇILINCA MUHAFIZLAR SECDE EDERLER..
TANRI GÜNEŞ!
FAKAT BEYAZ TANRIÇA DA KORKARAK HEMEN GERİ ÇEKİLİR..
ÂMAN TANRIM! O DEĞİL! O DEĞİL!
BEYAZ ADAMIN YERİNİ GENÇ KIZILDERİLİ ALMIŞTIR.
HAYIR. BU JOHN DE- ĞİL!
HER ŞEYİ BİLENDE BİR ZAFER EDASI VARDIR.
9

BİLLY VE OLAF ŞAŞKINLIKLARINDAN OLDUĞU GİBİ KALIRLAR.
BU DA NE DEMEK OLUYOR?
SUS OLAF! ÖNEMLİ BİR ŞEYLER OLACAK SANIYORUM..
BU KARGAŞALIĞIN MANASI NE KİM BU YABANCILAR.
ÖYLEYSE JOHN NE OLDU..
SÖYLEYİN KARDEŞİME NE YAPTINIZ?
HAYDİ! AĞZINI AÇ KONUŞ KAATİL!
BEYAZ TANRIÇANIN SİNİRLERİ FAZLA DAYANAMAZ..
YAKALAYIN ONU!
KAATİLLER! KAATİLLER!
10

İKİ MUHAFIZ ONU KOLLARINDAN TUTARLAR..
ALLAH ŞAHİDİMDİR Kİ BİR KADINA KÖTÜ MUAMELEDE BULUNULMASINI SEYRETMEĞE GELMEDİM BEN.
DEFOLUN NAMUSSUZ VAHŞİLER.
YAKALAYIN ŞUNLARI-
MUHAFIZLAR HEMEN HAREKETE GEÇMEK ÜZEREDİRLER!
BİRKAÇINIZIN DİŞLERİNİ BİR SÖKEYİM HELE..
DUR!
11

BU YABANCILA-RIN KİMLER OL-DUĞUNU SORDUM BANA CEVAP VERMEDİNİZ!
EY ULU İLÂH!.. ŞU GÖRDÜĞÜN ADAM VERA-CRUZ YERALTI MAĞARASINI HARAP ETMEKTEN SORUMLUDUR..
KADIN BEYAZ TANRIÇA-DIR..
BEYAZ TANRIÇA BİZLERE BÜYÜK HİZMETLERDE BU-LUNMUŞTUR. KARARDAN ÖN-CE SENİNLE KONUŞMA-LIYIM..
NASIL İSTERSENİZ EY ULU İLÂH!.
'SİZE GELİNCE HAK VE ADA-LET DAİRESİNDE YARGILANACAK SINIZ.. RAHAT DURURSANIZ SİZE ŞİDDET HAREKETLE-RİNDE BULUNULMA-YACAK.
BEN KIZILDERİLİLERE ASLA GÜVENEMEM.. ONLARI YERE SERME-DİKÇE RAHAT EDEMİ-YECEĞİM!
BUNUN FAYDASI OLMAZ OLAF!
KARARA KADAR ONLARA MİSAFİR-MUAMELESİ YAPILACAK!
12

BU OLAYLAR SIRASINDA NINO!
KÖR OLASICALAR HER TARAFA NÖBETÇİ DİKMİŞLER.. FAKAT BİRYER BULMALIYIM..
ŞU NÖBETÇİYİ BİR ATLATSAM BİR PLÂN DÜŞÜNECEĞİM..
NINO İSTEMEDEN HAFİF BİR GÜRÜLTÜ YAPAR..
KİM VAR ORADA?
NINO ELİNE BİR TAŞ ALARAK HEMEN ATILIR..
İKİMİZDEN BİRİNİN CANI ÇIKACAK!
O CAN SENİN Kİ OLACAK..

NÖBETÇİ GIK DİYEMEDEN YERE YIKILIR.
BİRAZ SONRA.
KIZILDERİLİ ELBİSESİ GİYEN NİNO ARTIK ENDİŞESİZDİR.
BİR MAĞARA! İŞTE GİZLENECEK İYİ BİR YER.!
TEOLT DENEN BU ŞEHRİN ETRAFINDA DİNDARLARIN BARINDIĞI MAĞARALAR VARDIR.
NİNO BUNLARDAN BİRİNE GİRER.
BURASI HEM KARANLIK HEM DE RUTUBETLİ..
NİNO BİRAZ İLERLEYİNCE BİR İNİLTİ DUYAR.
YOKSA BİR YIRTICI HAYVAN MI?
BİRDEN BEKLENMEDİK BİRŞEY GÖRÜR..

DİNDAR KIZILDERİLİ NİNOYU GÖRMEMİŞ GİBİ DAVRANIR...
BU HERİF DE KİM BÖYLE?.
NİNO ORDAKİ KOVUKLARDAN BİRİNE SAKLANIR.
BENİ BURADA ARAMAZLAR.
BU SIRADA ÜÇ KAHRAMANIMIZ BİR ODAYA HAPSEDİLİRLER.
BU HAREKETSİZLİK BENİ SİNİR HASTASI YAPACAK!.
SAKİN OLUN VE BANA GÖZYAŞLARINIZIN SEBEBİNİ ANLATIN!
EVET BİLLY ROCK SİZE HERŞEYİ ANLATACAĞIM.
HİÇ BRUCE HOWARD'AN BAHSEDİLDİĞİNİ DUYDUNUZMU?
ON ALTI YIL ÖNCE ÖLEN ARKEOLOGDAN BAHSEDİYORSUNUZ?
BABAMDI! BENİM ADIM GRACE HOWARD'IR!

VE BEYAZ TANRIÇA HAYAT HİKÂYESİNİ ANLATIR.
HOWARD ARKEOLOJİ HEYETİNE APAÇİLER HÜCUM EDER..
BU HEYETTE ARKEOLOĞUN KARISI EDİTH KIZI GRACE' VE OĞLU JOHN VARDIR.
ALLAHIM! SEN BİZE YARDIM ET..
HİZMETKÂRLARIN ÇOĞU HÜCUMU GÖRÜNCE KAÇMIŞ SADECE BİRKAÇ KIZILDERİLİ KALMIŞTI...
BİR OK EDİTH'İN SIRTINA SAPLANIR..
ANNE! ANNE!
EDİTH!

4'
BEYAZ ADAM DA VURULUP ÖLDÜRÜ-LÜNCE APAÇİLER HÜCUMA GEÇER-LER..
ARTIK BİZİM HA-YATTA KALMA-MIZ İÇİN DE BİR MUCİZE LAZIMDI, EVET..
VE O MUCİZE OLDU..
YENİ GELEN-LERİ GÖREN APAÇİLER SELÂMETİ KAÇMAKTA BULDU-LAR..
UGH!
17

HAYDUTLAR TAKİPLE ÖLDÜRÜLDÜ AMA ANNEM VE BABAM ARTIK HA-YATTA DE-GİLDİ..
BEYAZ TANRIÇA HİKÂYESİ-NE DEVAM EDER..
GELENLER YAŞAYAN TANRI GÜNEŞİN RUHU-NU TAŞIYAN BEDENİ ARIYORLARDI.. BİZE YAKLAŞTILAR..
RAHİPLERDEN BİRİ ÇOK MERHAMETLİYDİ..
KIZIM SENİN VE KAR-DEŞİNİN HAYATINI KO-RUDUĞU İÇİN MANİ-TUYA DUA ET..
VE ÖLENLERİ HEMEN ORAYA GÖMDÜLER..
AMA APAÇİLE-RİN CESETLE-Rİ AKBABA-LARA BIRA-KILDI.. VE BÜTÜN HAYATIMIZI ETKİLEYEN OLAY BAŞLADI..
KARDEŞİM JOHN ÖLEN YAŞAYAN TAN-RI GÜNEŞİN KOLYESİY-LE HİÇ FÜTUR-SUZ OY-NAR..

ONLARI ELİNDEN BIRAKMAK İSTEMEZ.
BENİM BUNLAR BENİM.
ÇOCUĞUN BU JESTİ KADERİN BİR İŞARETİ OLARAK YORUMLANDI..
YAŞAYAN TANRI GÜNEŞ BU..
KARDEŞLER TEOTL İSTEDİĞİ ŞEYİ BİZE BİLDİRDİ-ARABAM-BAM ARA-BAM!
SAVAŞÇILARLA RAHİP HEMEN JOHN'UN ÖNÜNDE EĞİLDİLER..
FAKAT, TANRI GÜNEŞİN RUHUNUN GÖRÜNDÜĞÜ VÜCUT BEYAZ IRKTANDI..
İKİ ÇOCUKLA BERABER YASAK ŞEHRİN YOLUNU TUTTULAR..
ULU TAPINAĞIN RAHİPLERİ TOPLANARAK BU OLAĞANÜSTÜ MESELEYİ GÖRÜŞTÜ.
TARTIŞMALAR VE ESKİ KUTSAL KİTABIN YAZDIKLARI İNCELENDİKTEN SONRA KARAR VERİLDİ..
TANRININ BİZE YOLLADIĞI İŞARETİ İNKARA İMKAN OLMADIĞINA HÜKÜM VERDİK.
19

TANRI GÜNEŞİN RUHU BU ÇOCUĞUN BEDENİNE GİRDİĞİ MUHAKKAK..
ARA-BAM BAM..ARA BAM-BAM.
BU SURETLE BRUCE HOWARD'IN OĞLU YAŞIYAN GÜNEŞİN TAHTINA OTURDU..
İHTİYAR RAHİBİN KARARI İLE BEN DE TEOTL'DA KALDIM! ARADAN BEŞ ALTI YIL GEÇMİŞTİ BİRÇOK ŞEYİ UNUTMUŞTU..
SONRA O İHTİYAR RAHİP ÖLDÜ..O ZAMAN HAYATIMIN DIRAMI BAŞLADI.
HİKÂYE OLAF'I ETKİLEDİ..
BÜTÜN BU HİKÂYE.. BENİ İYİCE DUYGULANDIRDI..
HAKİKİ BİR ROMAN BU BİZE ANLATTIĞINIZ!.
20

ÖLEN RAHİBİN YERİNE HERŞEYİ BİLEN GEÇTİ... BİR GÜN BENİ ÇAĞIRDI..
MÜMKÜN OLDUĞU KADAR ESRARIMIZI ÖĞRENDİN! BUNDAN SONRA BİZE İTAAT EDEREK AMAÇLARIMIZA HİZMET EDECEKSİN
BEN Mİ?
EVET SEN BEYAZ TANRIÇA OLACAKSIN.. VE BÜTÜN DAVRANIŞLARIN IRKINA KARŞI OLACAK - ALTIN ÖRÜMCEĞE İTAATIN ŞART..
HAYIR! İSTEMİYORUM..
İTAAT EDECEKSİN ÇÜNKÜ KARDEŞİN JOHN BİZİM ELİMİZDE..
O GÜNDEN İTİBAREN ÖRÜMCEĞİN EMRİNDE KÖLE OLDUM JOHN'U HİÇ GÖRMEDİM..
YAŞIYAN TANRI GÜNEŞ BİR KIZILDERİLİ OLDUĞUNA GÖRE KARDEŞİNİZ NE OLDU..
BİLGİNİZ YAR MI?
ŞU KIZILDERİLİLERİ PARÇALAMADIĞIMA VE O HERŞEYİ BİLENİ CEHENNEME GÖNDERMEDİĞİME YANIYORUM.

O SIRADA TAPINAĞIN BAŞKA BİR YERİNDE..
EY ULU GÜNEŞ! BEYAZ TANRIÇA ALTIN ÖRÜMCEĞE FAYDALI OLMUŞTUR..
ONDAN AYRILMAMIZ KAYIP OLUR!
KARDEŞİNİN ÇOKTAN ÖLDÜĞÜNÜ SÖYLERSEK KIYMETLİ BİR YARDIMCIDAN YOKSUN KALIRIZ.
ONUN ÖLÜMÜNDE BİR SIR VARDI.. BUNA HALÂ İNANMIYORUM.
TANRI İRADESİ, HAYAT TEKERLEĞİNİN GEÇTİĞİ YOLUN ANCAK KISMEN ANLAŞILMASINI ŞART KOŞMUŞTUR..
BAŞINA NE GELMİŞ OLURSA OLSUN ARAŞTIRMALARA GİRİŞMEK BANA DÜŞMEZ! YALNIZ BEYAZ TANRIÇANIN BUNDAN ZARAR GÖRECEĞİ MUHAKKAK..
ONUN İÇİN BEYAZ TANRIÇA SERBEST BIRAKILACAK VE VAZİFESİNDEN AFFEDİLECEK..

FAKAT.
EMRİME HARFİYEN İTAAT EDİLMESİNİ İSTERİM.
EMRİN YERİNE GETİRİLECEK.
YASAK ŞEHİRDE GÜNÜN IŞIKLARI TEOTL TAPINAĞINI AYDINLATIR.
BİRKAÇ SAVAŞÇI NİNO'NUN BAYILTTIĞI MUHAFIZI BULURLAR.
İZEL BU! ELBİSE VE SİLÂHLARINI ALMIŞLAR.
RAHİPLER MAĞARADAKİ DİNDARLARA YİYECEK GÖTÜRÜYORLARDI..
MAĞARADA GİZLİ OLAN NİNO ONLARI GÖRÜR.
ACABA BENİ GÖRÜRLER Mİ?. HAYIR GİDİYORLAR.
23

SAHANLARDA Kİ YEMEKLE-RE SALDIRIR...
SAHANDAKİ KIZARMIŞ ET... TAM İSTEDİĞİM ŞEY!
GERÇEKTEN PEK LEZZETLİ! MUMYALAR AĞZININ TADINI BİLİ-YORLAR.
O SIRADA BÜYÜK TAPI-NAKTA..
İŞTE ONLAR..! ŞİMDİ SORARIM..
SAKİN OL OLAF.!
YAŞAYAN TANRI GÜNEŞ VE ARKASINDA HERŞEYİ BİLEN GÖRÜNÜR..
YANINIZA DOST OLARAK GELİYO-RUZ.
SENİ ALTIN ÖRÜM-CEĞİN KÖLESİ OLMAK-TAN AFFETTİM..AR-TIK SERBESTSİN BEYAZ İLAHE!
SERBEST HA..

FAKAT JOHN! ONA NE OLDU? BENİ BU DURUMDA BIRAKMAYIN SÖYLEYİN!
KARDEŞİNİ Mİ SORUYORSUN?
SEN ÖLÜM VADİSİNE GİTTİKTEN SONRA AMANSIZ BİR HASTALIĞA YAKALANDI..
YANİ ÖLDÜ MÜ? HAYIR. HAYIR.
ALLAH YARDIMCIN OLSUN!
CESUR OLUNUZ.
BEN
SUS, OLAF!
SEN DE YABANCI VE ARKADAŞINIZ SERBEST.. BU KARARI VERDİM.
SİZE ÜÇ MUHAFIZ VERECEĞİM.. HEMEN BUGÜN TOETL'DAN ÇIKACAKSINIZ. SİZE HUDUDA KADAR MUHAFIZLAR REFAKAT EDECEK..
SERBESTİZ DEMEK.

OLAF SİZİN ADAMINIZDIR. BU KELİMELERİ ASLA UNUTMAYACAĞIM!
BİRAZ SONRA İHTİYAR RAHİP TANRI'YI BIRAKARAK YALNIZ KALIR.
ONLARI SERBEST BIRAKIYOR HA..
O SIRADA
HAYDİ ÜZÜLMEYİN ARTIK..!
YA NİNO NERDE?
HERŞEYİ BİLEN ÖNEMLİ BİR KARAR ALIYOR.
SAYO..!
EY GÜNEŞİN SEVGİLİ KULU İŞTE GELDİM! EMRET..
KISA BİR GÖRÜŞMEDEN SONRA.
İŞTE SANA LÂZIM OLAN ŞEY!
EMREDERSİNİZ!

CESARET TANRIÇA!
BÜTÜN İZDIRAPLARIM BÜTÜN ÇİLELERİM BOŞUNAYMIŞ.. JOHN ÖLMÜŞ!
SİZİN GİBİ DOSTLARIM OLMASAYDI HAYATIN BENİM İÇİN MANASI KALMAZDI..
NİNO'SUZ GİDERSEM O ZAMAN DA BENİM HAYATIN MANASI KALMAZ!
NİNO DİNDARLARIN MAĞARASINDA GİZLENMEĞE DEVAM EDER.
ETRAF KARARINCA TAPINAĞA GİDERİM..
NİNO DOSTLARINDAN AYRILDIĞINDAN BERİ OLANLARDAN HABERSİZDİ..
SAYO ALDIĞI EMRİ YERİNE GETİRMEĞE HAZIRLANIYORDU.
BİR MÜDDET SONRA BİR KAÇ SAVAŞÇI TUTUKLULARA YEMEK GETİRİR.

YEMEKLERİ VERİN BİZ GÖTÜRECEĞİZ HERŞEYİ BİLEN ÖYLE EMRETTİ..
VE SAYO KÜÇÜK BİR PAKETTEKİ TOZ'U YEMEKLERİN ÜZERİNE SERPER..
NİHAYET NİNO HAKKINDA SORU SORABİLECEĞİM BİR ADAM ÇIKTI..
YEMEĞİ BIRAK VE BENİ DİNLE!
NİNO'NUN NE OLDUĞUNU ÖĞRENMEK İSTEDİĞİMİ O MORUĞA SÖYLE!
HAYDİ AYAĞINI BİRAZ ÇABUK TUT.. YOKSA HEPİNİZİN KEMİKLERİNİ KIRARIM..

ŞİMDİ SOF-RAYA OTU-RABİLİRİZ BİR HAYLİ DE AÇIM
NİNO'NUN KAYBOLUŞU BENİ EN-DİŞELEN-DİRİYOR OLAF..
FAKAT DUVARIN OTE TARA-FINDA!
SAYO'NUN EKTİĞİ TOZ ETKİSİNİ GÖSTER-MEGE BAŞLAR..
BILLY.. BILLY... BEN..
TANRIÇA NE OLUYOR.
ANİ BİR BAŞ DÖNMESİ BİLLY ROCK'U DA YERE YIKAR
KIZILDERİLİLER BİZE BİR OYUN OYNADILAR..
TOZUN ETKİSİ OLAF'IN ÜZE-RİNDE AZ ETKİ YAPAR..
BU İŞİ YAPANIN KAFASINI PARALA-YACAĞIM!..

FAKAT SONUNDA O DA YIKILIR-
GİZLİ BİR KAPI AÇILIR..
SANA VE ADAMLARINA İŞ DÜŞTÜ SAYO..
BİR MERDİVEN ONLARI GİZLİ BİR YERE ÇIKARTIR-
SANA SÖYLEDİĞİM YERE GÖTÜR ONLARI..
BİLLY ROCK'UN ELLERİ VE AYAKLARI BAĞLIDIR..
DAHA SONRA.
BUNA BİR HALKA DAHA VUR-
VE MAHZENİN KAPISI KAPATILIR-

BİLLY ROCK'U KAFESE KOYMAK İMKÂNINI BULDUM SANIYORUM- ONU ALTIN ÖRÜMCEĞE İTAAT YEMİNİ ETMEK ZORUNDA BIRAKACAĞIM-
BİRAZ SONRA YİNE EMİRLER VERİR.
İYİ ANLADIN MI?
EVET, GÜNEŞİN SEVGİLİ KULU! FAKAT TEHLİKELİ BİR İŞ BU-
BUNDAN SONRA HİÇ KONUŞAMIYACAKLARDIR..
EMRİN YERİNE GETİRİLECEKTİR-
BİR KAÇ SAAT SONRA..
SOLUK YÜZLÜLER GİTTİ EY ULU GÜNEŞ.. SENİN MUHAFIZ BÖLÜĞÜN HAZIR.. DİLEDİĞİN ANDA GİDEBİLİRSİN..
İLK KENDİNE GELEN OLAF OLDU..
HAY ALLAH! NEDEN ZİNCİRLE BAĞLIYIM?

ŞEYTANLAR! ŞIMDİ HATIR-LIYORUM..
BİLLY.. BİLLY.. ROCK!
O KÖPEKLER BOYNUMA BİR DE HALKA TAKMIŞLAR! MUTLAKA KENDİMİ KURTARMALIYIM..
BİLLY ROCK DA UYANIR!
BAŞIMIZA NE GELDİ ACABA..
ALLAHA ŞÜKÜR KENDİNİZE GELDİNİZ ŞEF..
OLAF!
TANRI GÜNEŞ ALTIN TENTELİ BİR TAHTIREVAN İLE YOLA ÇIKAR..
32

DEVAMI VAR..

ZAPO
Haftalık mecmua
Sayı - 7

Salı günleri çıkar Sahibi: Bilge Şakrak. Mesul Müdür: Sabahattin Yılmaz Baskı Duran Ofset Matbaası. Adres: Cemal Nadir sok. Büyük Milâs Han İstanbul Tel : 27 69 97 14-TEMMUZ-1970